

03.02.2025 Tarihli Günlük FX Bülteni

Endekslere Darbe.

Yeni vergi uygulamaları hafta açılışında sert bir gape sebep oldu. Piyasa oldukça güçlü bir risk fiyatlamasına hazırlanıyor olabilir. ABD tarafı orta uzun vadede Avrupa Birliğine de ek vergi kısıtlamaları getirebilir. Bu nedenle uzun vadede bu volatilité devam edebilir. Bugün Avrupa tarafında enflasyon verileri ABD tarafında ise; PMI verileri takip edilecek.

Ekonomik Ajanda

Zaman	Ülke	Önem	Açıklanacak	Beklenti	Önceki
13:00	EUR	***	TÜFE(Yıllık)	2.40%	2.40%
17:45	US	***	Üretim PMI	50.1	49.4
18:00	US	***	ISM İmalat PMI	49.3	49.2

EURUSD: Vergi Düzenlemeleri Etkili.

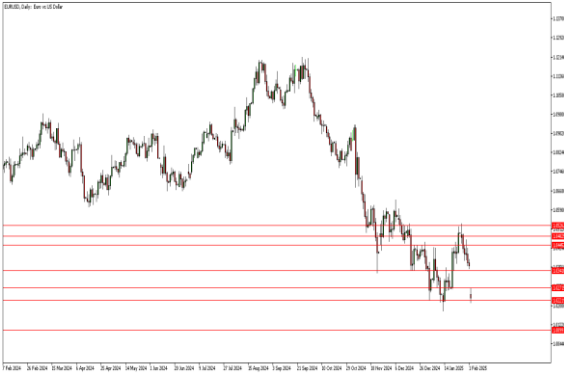

Destekler : 1.0220 - 1.0100 - 1.0000 Dirençler : 1.0270 - 1.0340 - 1.0445

EURUSD tarafında yukarı yönlü ihtimallerin gün geçtikçe eridiğini söylemiştik. Tahminlerimize uygun şekilde temel beklentiler hafta açılışında gapli bir sert satış baskısı getirdi. Kısa vadede bazı teknik seviyeler satış baskısını tutmaya çalışıyor. Ancak teknik görünüm bu seviyelerinde kırılabileceğini ve yeni bir dip hareketinin gelebileceğini gösteriyor. Bugün 1.0220 seviyesinin altında bir fiyatlama oluşması halinde 1.0100 seviyesine doğru güçlü bir satış hareketi görülebilir.

XAUUSD: Risk Fiyatlamasına Katılmadı.

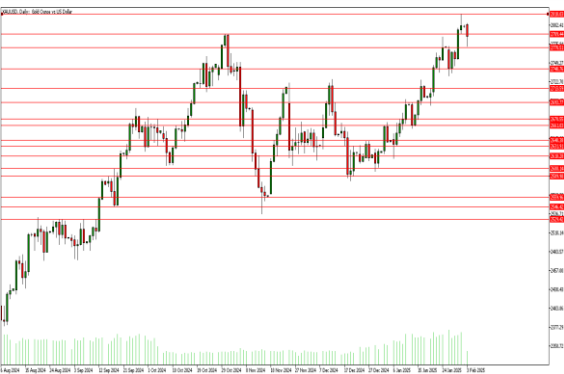

Destekler : 2770 - 2740 - 2713

Dirençler : 2790 - 2800 - 2818

Altın risk fiyatlamasından beklendiği ölçüde etkilenmedi. Özellikle güçlü Dolar hareketi yükselişi baskılamış gözüküyor. Ancak mevcut temel beklentiler Altın'ın aşağı yönlü bir hareket yapmasını engelleyebilir. Asya seansında da 2770 seviyesinden destek aldı ve tekrar 2790 seviyesinin üzerine bir hareket gerçekleştirmeye çalışıyor. 2790 seviyesinin tekrar kırılması halinde; 2818 seviyesine doğru yeni bir zirve hareketi görülebilir.

BRENT - Tekrar 76.15 Seviyesi Üzerinde.



Destekler : 76.15 - 74.90 - 74.30 Dirençler : 79.00 - 80.75 - 81.70

Brent Petrol küresel durumdan henüz etkilenmemiş gözüküyor. Ancak tekrar önemli bir seviye olan 76.15 seviyesinin üzerine attı. Teknik olarak bu seviyenin üzerindeki hareket oldukça olumlu. Yükselişin devam etme potansiyeli de artıyor. 76.15 seviyesinin üzerinde tekrar 79.00 seviyesine doğru bir fiyat hareketi görülebilir. Yukarı yönlü hareketin kalıcı olamaması halinde ise; 76.15 seviyesinin kırılıp kırılmayacağı etkili olabilir.

NASDAQ : Beklenen Düşüş Geldi.



Destekler : 20980 - 20820 - 20770 Dirençler : 21030 - 21240 - 21400

Nasdaq için analizimiz tamamen gerçekleşti. Kısa vadede temel güçlü riskler olduğunu belirtmiştik. Vergi uygulamaları kısa vadede bu satış baskısının da devam edebileceğine işaret ediyor. Bu nedenle alış pozisyonlarından uzak durmakta fayda olabilir. Uzun vadede ise; vergi uygulamaları ABD enflasyonunu artıracağı için NASDAQ'a yarayabilir. Teknik olarak gap sonrası 21030 seviyesi kırılmadı. Bu seviye kırılmadan 20820 - 20770 bölgesi en önemli destek konumunda olacaktır. Bu bölgeye doğru hareketleri aşağı yönlü kırılıp kırılmayacağı takip edilmeli.

Gümüş: Görünüm Kısmen İyileşiyor.



Destekler : 31.00 - 30.20 - 29.65 Dirençler : 31.50 - 32.30 - 33.30

Gümüş hafta açılışında kısmi bir geri çekilme gösterdi. Ancak teknik olarak halen 31.00 seviyesinin üzerinde. Bu nedenle temel beklentiler de düşündüğünde aşağı yönlü hareket kalıcı olmayabilir. Teknik olarak 31.00 seviyesinin üzerinde kalıcılık olması halinde tekrar 31.50 seviyesi test edilebilir. 31.00 seviyesinin aşağı yönlü kırılması halinde ise; 30.20 destek seviyesi takip edilebilir.

Yasal Uyarı : Bu dokümanda yer alan her türlü bilgi, değerlendirme ve yorum Tera Yatırım Menkul Değerler A.Ş. KAS Departmanı tarafından hazırlanmış olup, burada sunulan bilgilerin doğruluğu ve bütünlüğü konusunda makul özen gösterilmiştir. Tera Yatırım Menkul Değerler A.Ş. olabilecek hatalar ve eksikliklerden sorumlu değildir. Burada yer alan fiyatlar, veriler ve bilgilerin tam ve doğru olduğu garanti edilemez, içerik haber verilmeksizin değiştirilebilir. Burada yer alan yorum ve tavsiyeler, yorum ve tavsiyede bulunanların kişisel görüşlerine dayanmaktadır. Herhangi bir yatırım aracının alım - satım önerisi ya da getiri vaadi olarak yorumlanmamalıdır. Bu belgede yer alan yatırımla ilgili bilgiler, yorumlar ve tavsiyeler yatırım danışmanlığı kapsamında değildir. Yatırım danışmanlığı hizmeti, yetkili kuruluşlar tarafından kişilerin risk ve getiri tercihleri dikkate alınarak kişiye özel sunulmaktadır. Burada yer alan yorum ve tavsiyeler ise genel niteliktedir. Burada yer alan görüşler, yatırımcının mali durumuna veya risk ve getiri tercihlerine uygun olmayabilir. Bu nedenle, sadece burada yer alan bilgilere dayanarak yatırım kararı verilmesi beklentilere uygun sonuçlar doğurmayabilir. Burada yer alan bilgi, değerlendirme, yorum ve istatistikî şekil ve değerlendirmelerin kullanımı sonucunda ortaya çıkacak doğrudan ve/veya dolaylı zararlardan Tera Yatırım Menkul Değerler A.Ş. sorumlu olmayacaktır. Tüm hakları saklıdır.